



14 AL 17 DE NOVIEMBRE, PUNTA DEL ESTE - MALDONADO

5ª FECHA CAMPEONATO FIA CODASUR DE RALLY

8ª FECHA CAMPEONATO NACIONAL DE RALLY

MAPA GENERAL

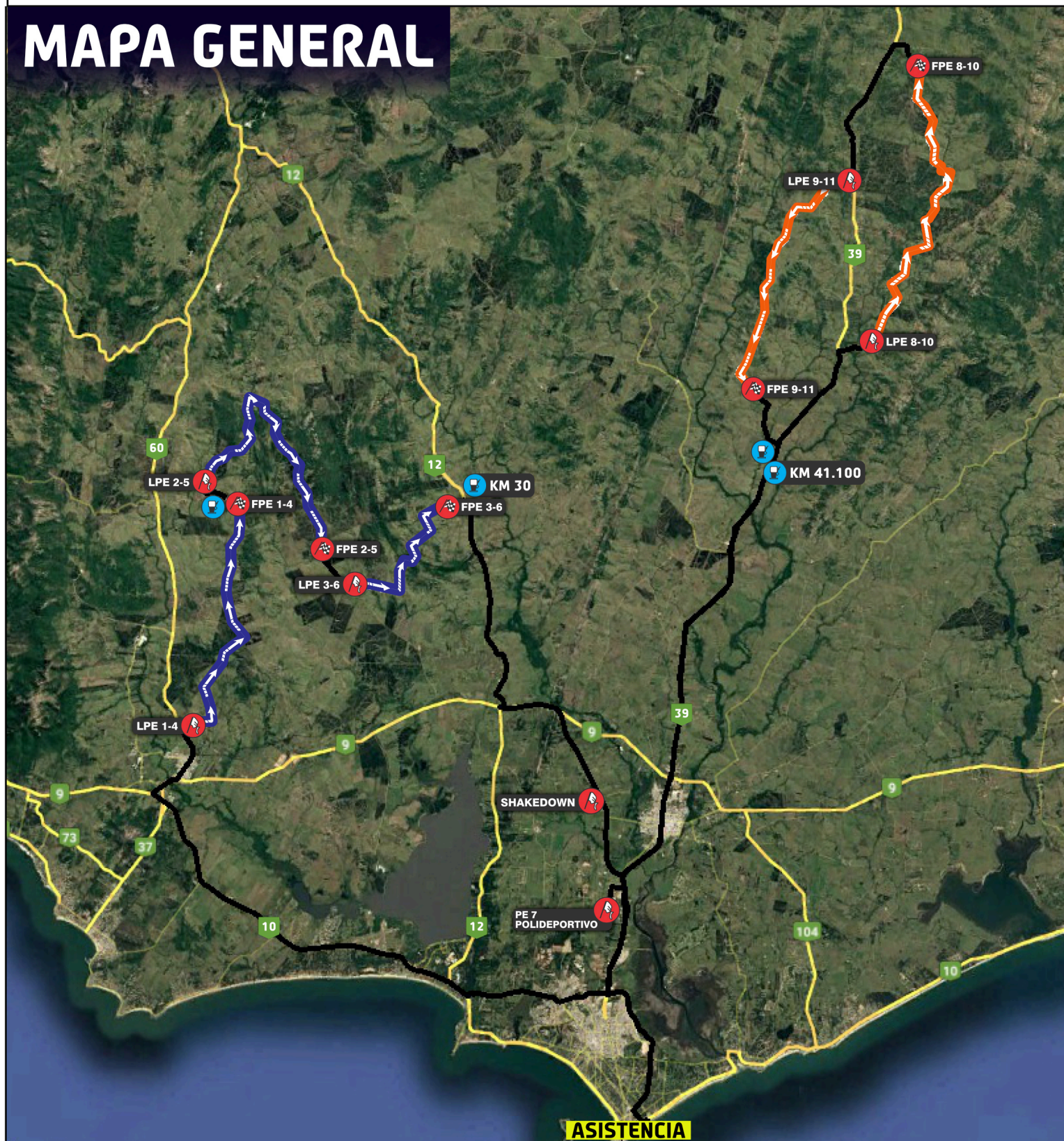

Los caminos se habilitaran al publico hasta UNA HORA Y MEDIA antes de la largada del primer auto de carreras



14 AL 17 DE NOVIEMBRE, PUNTA DEL ESTE - MALDONADO
5ª FECHA CAMPEONATO FIA CODASUR DE RALLY
8ª FECHA CAMPEONATO NACIONAL DE RALLY

SHAKEDOWN Viernes 15 de Noviembre 2024

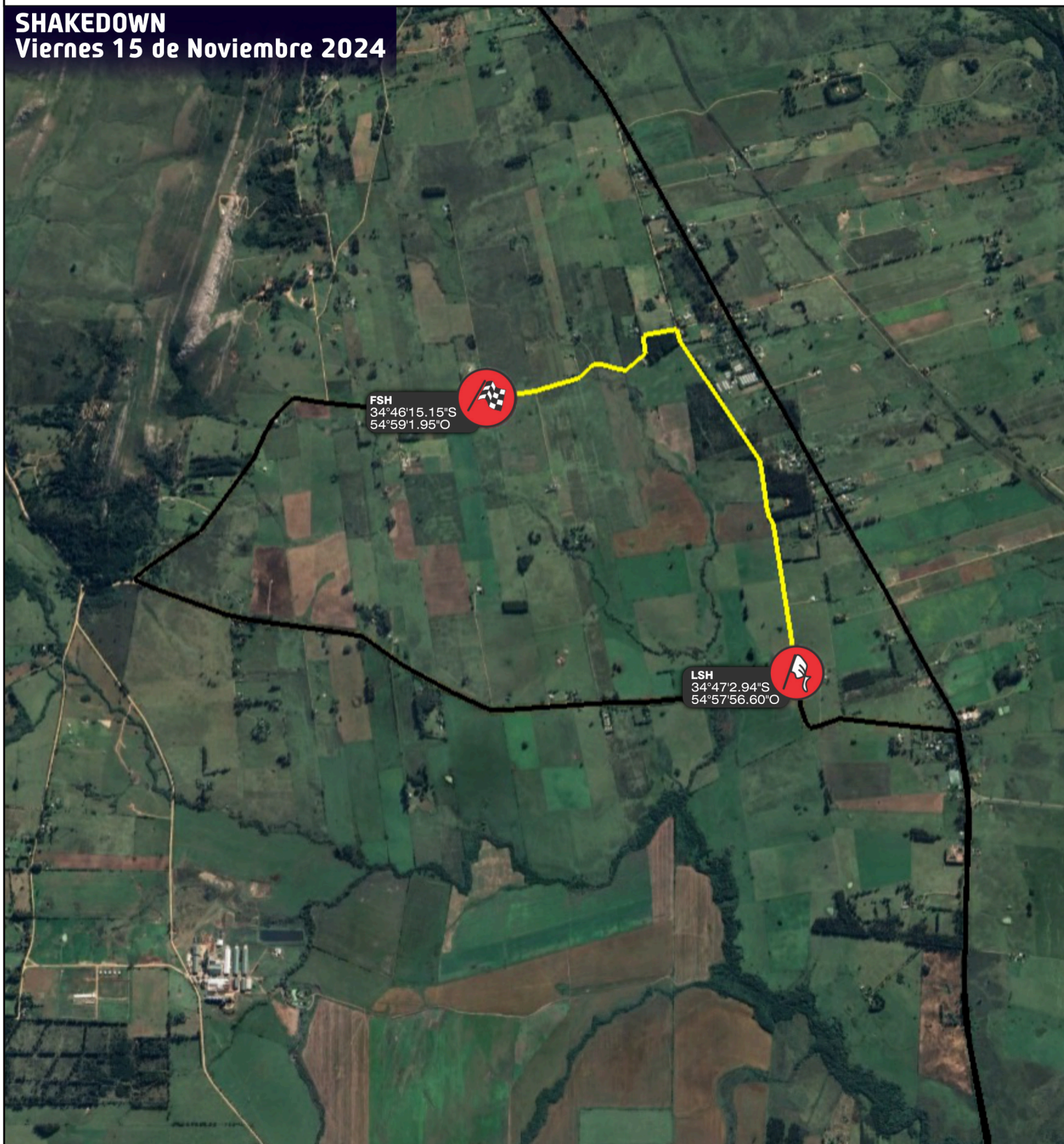

Los caminos se habilitaran al publico hasta UNA HORA Y MEDIA antes de la largada del primer auto de carreras



14 AL 17 DE NOVIEMBRE, PUNTA DEL ESTE - MALDONADO
5ª FECHA CAMPEONATO FIA CODASUR DE RALLY
8ª FECHA CAMPEONATO NACIONAL DE RALLY



SHAKEDOWN

Viernes 15 de Noviembre 2024

SHAKEDOWN

VIERNES

CH	PE	LUGAR	Distancia PE	Distancia Enlace	Distancia Total	Tiempo Sector	Hora 1er Auto
ZR 0		ZR Parque Servicio LOS DEDOS	(3,30)	(54,20)	(57,50)		
		Km hasta Parque de Servicio					
SH		Shakedown		25,30	25,30		13:00
SH		Shakedown Camino de los Ceibos	3,30				13:05
PS		Parque Servicio LOS DEDOS		28,90	32,20		
TOTALES SHAKEDOWN			(3,30)	(54,20)	(57,50)		

S
H
A
K
E
D
O
W
N





14 AL 17 DE NOVIEMBRE, PUNTA DEL ESTE - MALDONADO

5ª FECHA CAMPEONATO FIA CODASUR DE RALLY

8ª FECHA CAMPEONATO NACIONAL DE RALLY

Sábado 16 de Noviembre 2024

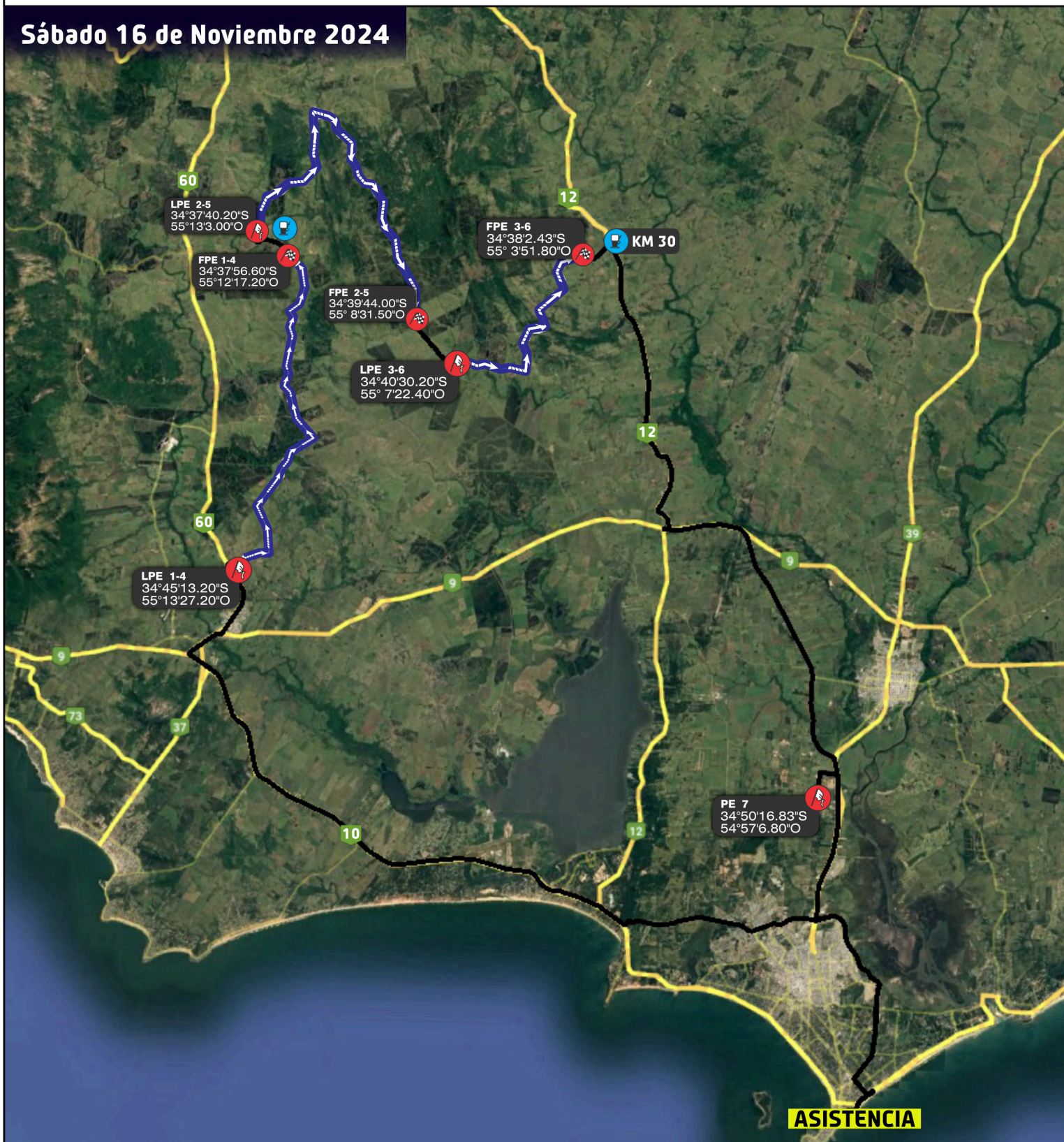

Los caminos se habilitaran al publico hasta UNA HORA Y MEDIA antes de la largada del primer auto de carreras



14 AL 17 DE NOVIEMBRE, PUNTA DEL ESTE - MALDONADO
5ª FECHA CAMPEONATO FIA CODASUR DE RALLY
8ª FECHA CAMPEONATO NACIONAL DE RALLY



Sábado 16 de Noviembre 2024

ITINERARIO		SECCION 1 - 2 - 3			SABADO 2024		
CH PE	LUGAR	Distancia PE	Distancia Enlace	Distancia Total	Tiempo Sector	Hora 1er Auto	
0	Los Dedos (OUT)					9:00	
ZR 1	ZR - LOS DEDOS	(17,20)	(49,39)	(66,59)			
	Km hasta próximo Reabastecimiento						
1	Km 14,200 de Ruta 60		49,30	49,30	1:10	10:10	
PE 1	KM 14.200 DE RUTA 60 (I)	17,20				10:13	
ZR 2	ZR - "La Bellaca"	(29,20)	(5,40)	(34,60)			
	Km hasta próximo Reabastecimiento						
2	Arroyo Pan de Azucar		1,60	18,80	0:25	10:38	
PE 2	ARROYO PAN DE AZUCAR (I)	18,60				10:41	
3	Camino Marcos Baez		2,40	21,00	0:25	11:06	
PE 3	CAMINO MARCOS BAEZ (I)	10,60				11:09	
ZR 3	ZR - "Pueblo Eden"	0,00	(45,70)	(45,70)			
	Km hasta próximo Reabastecimiento						
3a	Los Dedos - Servicio (IN)		47,00	57,60	1:00	12:09	
	Flex - Service			Max:	0:15		
	SERVICIO (A)	(46,40)	(100,30)	(146,70)	0:30		
3b	Los dedos - Servicio (OUT) - Reagrupamiento (IN)					12:39	
	Reagrupamiento			Max:	0:30		
3c	Los Dedos - Reagrupamiento (OUT)					13:09	
ZR 4	ZR - LOS DEDOS	(17,20)	(49,39)	(66,59)			
	Km hasta próximo Reabastecimiento						
4	Km 14,200 de Ruta 60		49,30	49,30	1:10	14:19	
PE 4	KM 14.200 DE RUTA 60 (II)	17,20				14:22	
ZR 5	ZR - "La Bellaca"	(29,20)	(5,40)	(34,60)			
	Km hasta próximo Reabastecimiento						
5	Arroyo Pan de Azucar		1,60	18,80	0:25	14:47	
PE 5	ARROYO PAN DE AZUCAR (II)	18,60				14:50	
6	Camino Marcos Baez		2,40	21,00	0:25	15:15	
PE 6	CAMINO MARCOS BAEZ (II)	10,60				15:18	
ZR 6	ZR - "Pueblo Eden"	(2,70)	(51,10)	(53,80)			
	Km hasta Parque de Servicio (B)						
6a	Polideportivo -Reagrupamiento (IN)		33,00	43,60	0:50	16:08	
	Reagrupamiento			Max:	0:20		
7	Polideportivo - Reagrupamiento (OUT) - Polideportivo (IN)					16:28	
PE 7	POLIDEPORTIVO (I)	2,70				16:31	
7a	Los Dedos - ZONA TÉCNICA (IN)		19,30	22,00	0:30	17:01	
7b	Los Dedos - ZONA TÉCNICA (OUT) - PARQUE DE SERVICIO (IN)				0:10	17:11	
	Flex - Service			Max:	0:45		
	SERVICIO (B)	(49,10)	(105,60)	(154,70)	0:45		
7c	Los Dedos - Servicio (OUT)					17:56	
7d	Casino Nogaró - Parque Cerrado Nocturno (IN)		0,90	0,90	0:10	18:06	
Se permite chequeo adelantado en CH 7d							
TOTAL ETAPA 1		(95,50)	(206,80)	(302,30)	9:06 Horas		





14 AL 17 DE NOVIEMBRE, PUNTA DEL ESTE - MALDONADO
5ª FECHA CAMPEONATO FIA CODASUR DE RALLY
8ª FECHA CAMPEONATO NACIONAL DE RALLY

Domingo 17 de Noviembre 2024

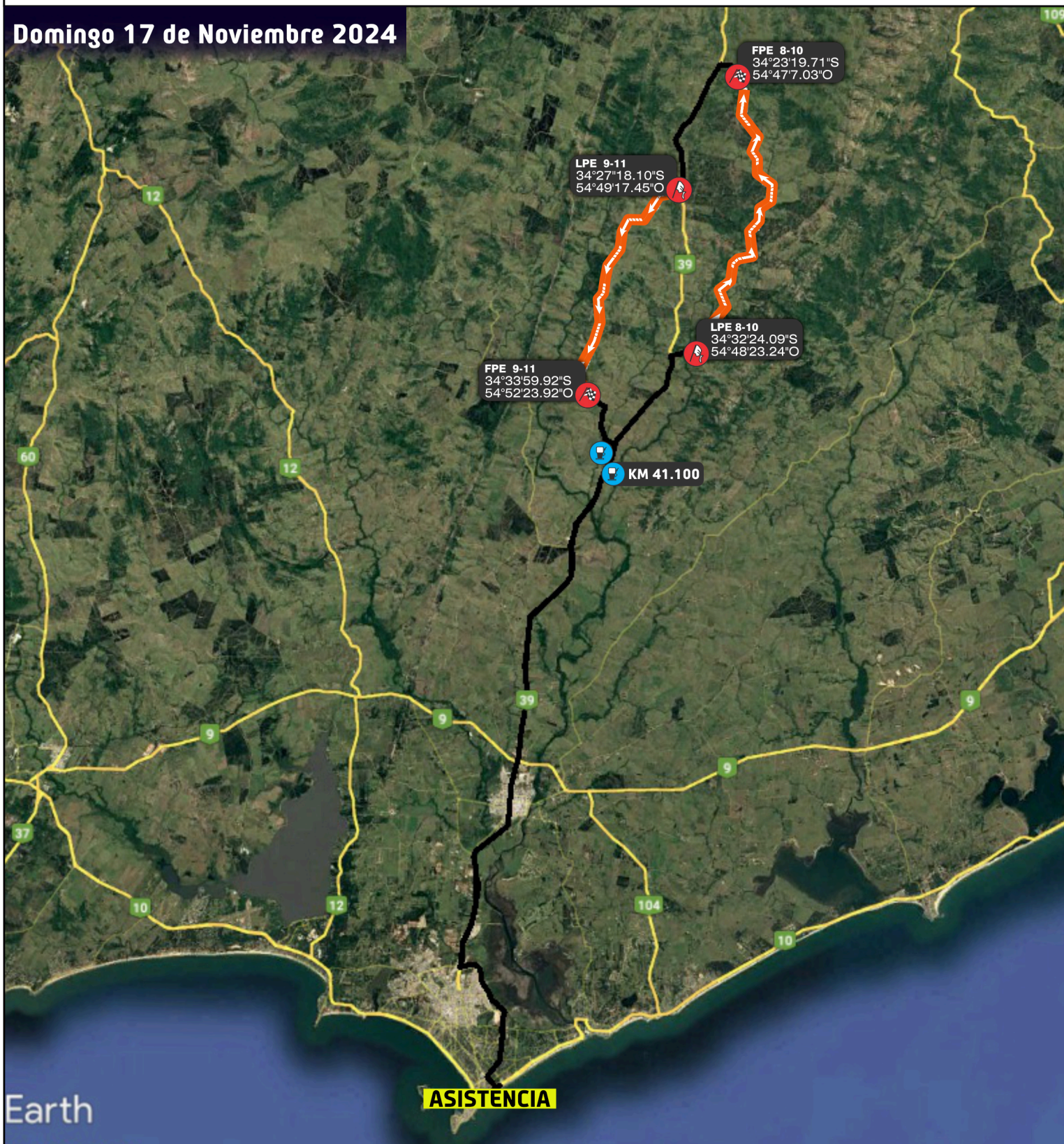

Los caminos se habilitaran al publico hasta UNA HORA Y MEDIA antes de la largada del primer auto de carreras



14 AL 17 DE NOVIEMBRE, PUNTA DEL ESTE - MALDONADO
5ª FECHA CAMPEONATO FIA CODASUR DE RALLY
8ª FECHA CAMPEONATO NACIONAL DE RALLY



Domingo 17 de Noviembre 2024

ITINERARIO		SECCION 4 - 5			DOMINGO 2024	
------------	--	---------------	--	--	--------------	--

CH PE	LUGAR	Distancia PE	Distancia Enlace	Distancia Total	Tiempo Sector	Hora 1er Auto
----------	-------	-----------------	---------------------	--------------------	------------------	------------------

7e	Casino Nogaró - Parque cerrado Nocturno (OUT)					8:00
7f	Los Dedos - Servicio (IN)		0,30	0,30	0:05	8:05
SERVICIO (C)		(0,00)	(0,30)	(0,30)	0:20	
7g	Los Dedos - Servicio (OUT)					8:25
ZR 7	ZR - LOS DEDOS Km hasta próximo Reabastecimiento	(0,0)	(46,05)	(46,05)		
ZR 8	ZR - km 41,100 Km hasta próximo Reabastecimiento	(38,40)	(23,54)	(61,94)		
8	Valle del Cordillera		54,90	54,90	1:00	9:25
PE 8	VALLE DEL CORDILLERA (I)	22,10				9:28
9	Los Caracoles		11,00	33,10	0:40	10:08
PE 9	LOS CARACOLES (I)	16,30				10:11
ZR 9	ZR - RUTA 39 Km hasta próximo Reabastecimiento	0,00	(45,90)	(45,90)		
9a	Los Dedos - Servicio (IN)		49,90	66,20	1:00	11:11
Flex - Service				Max:	0:15	
SERVICIO (D)		(38,40)	(115,80)	(154,20)	0:30	
9b	LOS DEDOS - PARQUE DE SERVICIO (OUT) - REAGRUPAMIENTO (IN)					11:41
Reagrupamiento				Max:	0:40	
9c	LOS DEDOS - REAGRUPAMIENTO (OUT)					12:21
ZR 10	ZR - LOS DEDOS Km hasta próximo Reabastecimiento	(0,0)	(46,05)	(46,05)		
ZR 11	ZR - km 41,100 Km hasta Parque Cerrado Final	(38,40)	(23,54)	(61,94)		
10	Valle del Cordillera		54,90	54,90	1:00	13:21
PE 10	VALLE DEL CORDILLERA (II)	22,10				13:24
11	Los Caracoles		11,00	33,10	0:40	14:04
PE 11	LOS CARACOLES (II)	16,30				14:07
ZR 12	ZR - RUTA 39 Km hasta Parque cerrado final	(0,0)	(45,90)	(45,90)		
11a	Los Dedos - Parque Cerrado Final (IN)		49,90	66,20	1:00	15:07

Se permite chequeo adelantado en CH 11a

TOTAL ETAPA 2	(76,80)	(231,90)	(308,70)	7:07 Horas
---------------	---------	----------	----------	------------

Distancias Totales				
	P.E	ENLACE	TOTAL	%
ETAPA 1 SECCIONES 1 - 2 - 3	95,50	206,80	302,30	31,59
ETAPA 2 SECCIONES 4 - 5	76,80	231,90	308,70	24,88
TOTALES DE 11 PE	172,30	438,70	611,00	28,20

